仕様

システム	系統連系時出力	電気方式	単相3線 AC202V
		定格出力	15kVA (PCS：4kVA+系統：11kVA)
		定格出力電圧	AC202V
		出力電圧範囲	AC202V ±10%
		定格周波数	50Hz または 60Hz
	自立運転時出力	電気方式	単相3線 AC202V
		最大出力	3.0kVA
		定格出力電圧	単相3線 AC202V
		定格周波数	50Hz または 60Hz
	温度環境	使用温度範囲	-10℃～40℃
		充電温度範囲	0℃～40℃
		放電温度範囲	-10℃～40℃
蓄電池ユニット	型　式		NXA-LU30100
	蓄電池搭載容量		10.24kWh
	定格容量（実効容量）		9.216kWh
	冷却方式		自然空冷方式
	外形寸法		W870×H870×D350 (mm)
	重　量		約148Kg
NEコネクト	型　式		NEDL-103FS
	使用環境温度／湿度		-10℃～50℃/0% RH～90%（結露なきこと）
	保存環境温度／湿度		-20℃～60℃/0% RH～90%（結露なきこと）
	インターフェース	ルーター間（有線）	100BASE-T、RJ45
		表示モニター間（無線）	IEEE802.11b/g/n
	付属品		ACアダプタ
	寸法・重量	本体外形寸法	W126×H126×D36 (mm)
		本体重量	約225g
表示モニター	型　式		NEMT-101S
	LCD画面サイズ		10.1インチ
	液晶パネル画素数		1920×1200
	無線通信		IEEE802.11 b/g/n
	質　量		約450g（本体のみ）
	寸　法		W251.8×H166.6×D9.9 (mm)
	動作環境		0～40℃（結露なきこと）
	付属品		ACアダプタ、スタンド

ハイブリッドパワーコンディショナ	型　式		NXB-MHP40330
	太陽光電池モジュール入力	最大入力電流（DC）	1回路11A（3回路とも）
		定格入力電圧	DC330V
		入力電圧範囲	DC0～450V
		運転可能範囲	DC70～435V
		MPPT追従範囲	DC75～435V
		MPPT出力容量	2kW/1回路、4kW/3回路トータル
		入力回路数	3回路
	蓄電池ユニット入出力	放電時電力	系統連系時2kW 自立運転時3kW
		充電時電力	太陽光充電3kW、系統充電2kW 自立運転時3kW
		入出力回路数	1回路
	系統出力	定格出力電力	4kW ※蓄電池ユニットのみの場合は2kW
		力率一定制御	0.80～1.00 (0.95/1.0時のみ最大4kWの出力可能)
	冷却方式		自然空冷（内部循環）方式
	外形寸法		W694×H1,150×D310 (mm)
	重　量		約98Kg

希望小売価格 3,575,000円（税込）

オプション

SIM搭載ルーター	型式	UD-LT1/EX-D5
	LAN	RJ-45×1ポート
	WAN	RJ-45×1ポート ※LANポートとして 設定変更し、提供
	使用温度範囲	-20～60℃
	使用湿度範囲	35～80%（結露なきこと）
	重量	約350g（本体のみ）
	電源	ACアダプターより供給
	消費電力	4.4W (Typ)
PV集電ボックス	型番	SKD-ESS003
	入力回路数	2回路
	定格電圧	DC330V
	最大入力電圧	DC450V
	最大入力電流	11A(5.5Aずつ/回路)

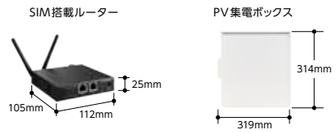

安全に関する注意　正しく安全にお使いいただくために、ご使用前に「取扱説明書」をよくお読みいただき、正しくご利用ください。

危険　●緊急停止や故障などの場合は販売店または当社に連絡し、必要な指示を受けてください。指示があるまでハイブリッドパワーコンディショナ、蓄電池ユニット、NEコネクト、蓄電システムアダプタ、表示モニター（以下「本システム」とします）に近づかないでください。●専門の技術業者以外はハイブリッドパワーコンディショナ及び蓄電池ユニットの扉を開けないでください。●生命に関わる機器（医療機器等）には絶対に接続しないでください。●本システムを分解、改造、塗装しないでください。●点検、緊急時は販売店または当社にご連絡ください。●本システムに変形・割れ目・異音が発生した場合は販売店または当社にご連絡ください。

警告　●本システムに水をかけたり、上に乗ったり、物を置いたり、部品を取り外したりしないでください。●本システムの吸排気口をふさいだり、触ったり、手や物を入れたりしないでください。●災害発生時や雷鳴時には本システムに触れないでください。●ケーブル類が破損するような状況で使用しないでください。破損したまま使用した場合、感電・ショート・火災の原因となります。●本システムを子供の周囲で遊ばせたり、表示モニターおよび蓄電システムアダプタを子供に触らせたり操作させたりしないでください。●本システム付近で薬剤の散布はしないでください。●ハイブリッドパワーコンディショナ及び蓄電池ユニットに接続されているアース線は外さないでください。●人為的に本体を蹴ったり物をぶつけたり強い衝撃を与えないでください。●無線機など高周波機器に近づけないでください。

注意　●本システムに冷気や蒸気をあてたり、火気に近づけたりしないでください。●ご家庭以外でご使用される場合は、事前に販売店にご相談ください。●ご契約の深夜電力が変更になった場合は、お客様または販売店様にて充電時刻の設定変更を行ってください。●本システムにスプレー（殺虫剤、整髪料、カセットコンロ用ガス等）をかけないでください。●ハイブリッドパワーコンディショナ、蓄電池ユニット、蓄電システムアダプタの取り外し、移設、廃棄等を行う場合は、専門技術を要するため販売・施工店、または当社までご相談ください。

<お願い> ●本システムは設定工事や系統連系接続工事などが必要です。設置工事は販売店または当社までご相談ください。●ハイブリッドパワーコンディショナ（蓄電システムアダプタ含む）、蓄電池ユニットは移動ができません。●病院・診療所の医療用機器には使用しないでください。また、家庭用医療機器について本システムより蓄電した電気を、停電時の非常時に使用しないでください。●本システムは無停電電源装置（UPS）ではありませんので、停電時の無瞬断切り替え機能は搭載していません。●停電中に本システムの蓄電容量が0%になると太陽電池モジュールによって蓄電池ユニットが10%まで充電されるまで稼働しません。●表示モニターに表示できるのは単相3線200V/100Vで100Aまでとなります。

<本体の設置場所について> ●製品の重量に十分耐えられる場所に設置してください。●蓄電池ユニットの左右20cm以上、正面60cm以上、背面20cm以上、上部100cm、ハイブリッドパワーコンディショナの左右20cm以上、正面60 cm以上、背面10cm、上部50cm以上のメンテナンススペースが必要です。ハイブリッドパワーコンディショナの上、背面、メンテナンススペース内に物を置かないで下さい。●使用周囲温度は−10～40℃です。

<本体は、以下の場所に設置しないでください> ●浸水のおそれがある場所。●本体周辺湿度が40℃以上になる場所。●湿度が高い（85%以上）場所。●ガスなどが漏れるおそれのある場所。●無線機など高周波機器がある場所。●振動または衝撃を受ける場所。●鉄粉及び有機材のシリコンなどを含む粉塵がある場所。●海風が当たる場所。●別途当社が定める塩害地域。●油煙が多い場所。●水や油の蒸気にさらされる場所。●標高が1,000mを超える高地。●静電気やノイズの多い場所。●ホコリの多い場所。●温泉など硫化ガスが発生する場所。●可燃性ガスが発生するおそれがある場所。●直射日光があたる場所。●日本国内仕様のため、日本国外では使用できません。●その他仕様書等に記載されている設置不可の場所。

<リサイクルについて> ●本システムは、リチウムイオン電池モジュールを内蔵していますが、リチウムイオン電池モジュールには、貴重な金属が使用されています。限りのある資源の有効活用のために、リチウムイオン電池モジュールの回収・リサイクルにご協力ください。なお、使用済み製品の廃棄に際しましては、お買い上げの販売店までお問い合わせください。

<保有期間について> ●補助金の支給を受けて本製品をご購入されたお客様は、「法定耐用年数（6年間）の期間、適正な管理・運用を図らなければならない」とされておりますので必ずお守りください。

その他付記事項　●製品の仕様及びデザインは予告なく変更する場合があります。●製品の色は印刷物ですので実際の色と多少異なる場合があります。
●本カタログに記載の製品は、日本国内専用の為、日本国外では使用できません。

〈販売元〉
ネクストエナジー・アンド・リソース株式会社
本　　社　〒399-4117 長野県駒ヶ根市赤穂11465-6
東京本社　〒160-0023 東京都新宿区西新宿1-23-7 新宿ファーストウエスト14階
大阪営業所　〒532-0011 大阪府大阪市淀川区西中島3-10-13 物産ビル6階
名古屋営業所　〒452-0005 愛知県清須市西枇杷島町恵比須20-1丸中ビル201
福岡営業所　〒812-0013 福岡県福岡市博多区博多駅東2-4-17 第6岡部ビル3階
ホーチミン事務所　ベトナム社会主義共和国 ホーチミン市3区カック・マン・タン・タム62A Lim Ⅱタワー 15階

製品に関するお問い合わせ
ネクストエナジー・アンド・リソース株式会社　インフォメーションセンター
0120-338647
営業時間：10時～17時（土・日・祝日を除く）

■ お買い上げ・お見積もりはこちらまで

※掲載内容は製品の仕様変更などで予告なく変更になる場合があります。

2021年4月版

iedenchi 検索

明日を未来にする。
Next Energy

住宅用ハイブリッド蓄電システム
蓄電池搭載容量 10.24kWh
NXS-MHESS001

心豊かな、質の高い暮らし

iedenchi
iedenchi-Hybrid

Quality of LIFE

― 心豊かな、質の高い暮らし ―

私たちの生活に電気はなくてはならないもの。

だからこそ、太陽光発電システムと蓄電システムを組み合わせ、電気をつくり、貯めて、使う。

安心と快適さを備え、環境を考えたその暮らしは、

これからの未来に向けたネクストスタンダードな暮らしです。

家庭菜園で野菜をつくり、日々の料理に彩りを加えるように。
電気をつくり、貯めて、使う。ホームメイドという発想。
そこにあるのは環境や家計にやさしく、安心と豊かさがうまれる、
心を満たす質の高い暮らし。

Quality of LIFE、はじめませんか?

家族の体を作る、食事の支度にも。

昼間作った電気で、夜のリラックスタイム。

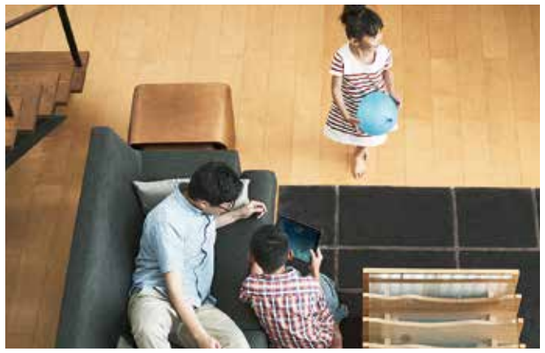

家族で過ごす休日。床暖房で、足元もぽかぽか。

消費電力の気になる家電も、貯めた電気で気兼ねなく。

蓄電システムってなに?

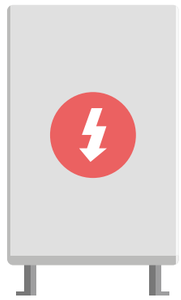

蓄電システムとは、電気を貯めておき必要な時に使うことができる、いわばバッテリーです。電力会社から購入した電気を貯めておいたり、太陽光発電システムと組み合わせることで、自宅で作った電気を貯めることもできます。貯めた電気は夜間に使用することはもちろん、停電時など、いざという時の非常用電源としても役立ちます。

あると便利な3つの理由

REASON 1 **もしもの時にも安心の備えになる**
災害時でも、普段と変わらず電気を使えます。

REASON 2 **電気料金の節約効果あり**
深夜の割安な電気や太陽光発電システムで発電した電気を貯めておき、日中使うことができます。

REASON 3 **環境意識の向上にもつながる**
電気の利用状況がわかるので、意識向上につながります。

Quality of **LIFE**　iedenchi-Hybridのある暮らし

iedenchi-Hybridがある暮らし
それは家に電源を持つ安心感を得るということ。

※iedenchi-Hybridの設置には、インターネット環境が必要です。

自然の力を利用して、自宅でつくった電気を使い、日々を暮らす。
環境にも、家計にもやさしい暮らし。
そして何より、iedenchi-Hybridがご自宅の電源になるという
何物にも代えがたい安心感が、
家族の心を穏やかに明るく満たしてくれます。

PM 11:00　家族が寝静まった後でもiedenchi-Hybridは稼動中。夜間のお得な電気を購入し、新たな一日のためにしっかり充電します。

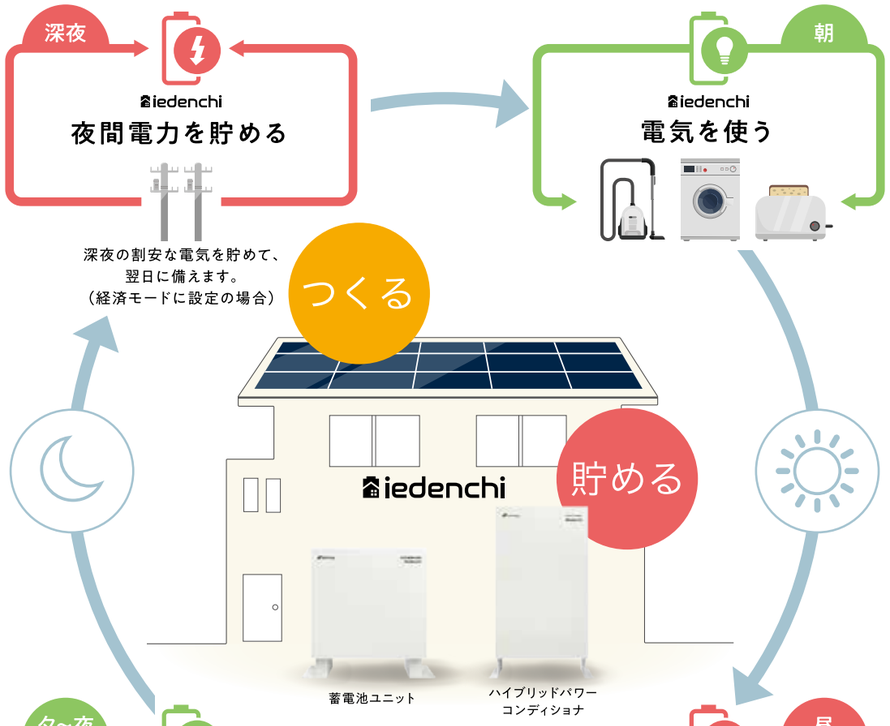

AM 8:00　あわただしい朝は、なにかと電気を使うもの。昨晩のうちに貯めておいた夜間の安い電気で、お得にまかないます。

PM 6:00　日中につくった電気で夕飯の準備。家族だんらんの時間も貯めた電気でまかなえます。

夕～夜
iedenchi
電気を使う

足りないときは、
電気を購入します。

昼
iedenchi
電気を貯める・使う

太陽光発電システムでつくった電気を
iedenchi-Hybridに充電して、
夜間に使用することができます。
また余った分は売電することもできます。
（自家消費モードに設定の場合）

※運転モードによって、 動作は異なります。

AM 11:00　天気が良い日は発電日和。日中は太陽光発電システムの電気でお得に生活。余った電気は蓄電システムに充電する環境にもお財布にもやさしい暮らし。

雨の日はどうなるの？

雨や雪などで、太陽光発電 システムで発電ができない場合や蓄電システムに貯めていた電力が足りなく なってきた場合は通常通り、電力会社から電気を購入します。

Quality of **LIFE**　iedenchi-Hybridの特徴

“停電を感じない家”の実現

iedenchi-Hybridがあれば、たとえ停電が起こってもそれを感じないほどに、
普段通りの暮らしを送ることができます。その4つの理由をご紹介します。

REASON 1

お家まるごと電気が使える

蓄電システムには、特定負荷型と全負荷型の2つがあります。特定負荷型はあらかじめ指定した一部の電気のみ使用でき、全負荷型は家中すべての電気が使用可能です。
つまり、全負荷型であれば、停電時にもそれを感じることなくいつも通りの生活が送れるのです。iedenchi-Hybridは全負荷型なので、もしもの時にも不便な思いをすることはありません。

※ 主幹容量75Aまでに限ります。

特定負荷型

お家の一部の電気のみが
使用できます

iedenchi

お家全体で電気が
使用できます

iedenchi-Hybrid＝停電保険

停電保険とは、iedenchi-Hybridを購入することで停電時の安心と安全を確保するという考え方です。
特に小さなお子さまや、高齢者にとって電気が使えないことは生命の危機に直結します。災害時にも不安なく快適に過ごせるように、停電保険という発想でみなさまの生活を守ります。

REASON 2

10.24kWhの大容量

日本のご家庭の平均的な1日の消費電力量はおよそ10kWh。iedenchi-Hybridはそれと同等の10.24kWhを使用できる大容量なので、夜間のお得な電気をたくさん貯めて使えるというメリットはもちろんのこと、災害時など電気が使えないときにも安心です。
さらに蓄電システムがほぼ空の状態でも、約3時間で満充電することができます。

※ 使用環境によっては充電に3時間以上かかる場合もあります。

LED電球（約30W）
約306時間点灯

32型液晶TV（約100W）
約92時間視聴可能

エアコン（約500W）
約18.4時間稼働

冷蔵庫（約50W）
約184時間稼働

Quality of LIFE　iedenchi-Hybridの特徴

“停電を感じない家”の実現

電気が使えない生活は強いストレスと不安を生みます。
災害が多いこの国で、自宅が一番安全な場所であり続けるための備えが重要です。

REASON 3

200V機器も使えるハイパワー

日本の電化製品は100Vが一般的ですが、IH調理器やエコキュート、エアコンなどは200Vが必要です。停電時でもこれらの200V機器を使用するには、蓄電システムも200Vに対応している必要があります。iedenchi-Hybridは200V機器も使用できる3kVAの高出力なので、もしもの時にも普段通りの生活が可能です。またオール電化のご家庭にも最適です。

※ 機器によっては対応していないものもあります。

残量設定で使い切りなし

iedenchi-Hybridに貯めた電気を使い切ることのないよう、残量を可能な範囲（0～90%）で設定することができます。
つまり停電に備えてあらかじめ確保しておく電気の残量を、自由に決めることができます。

REASON 4

停電しても太陽光発電が使える

一般的な太陽光発電システムは、停電時にパワーコンディショナから特定のコンセントを経由して1.5kWしか出力できず、不便な思いをしてしまいます。
iedenchi-Hybridは、停電時でも太陽光発電システムから最大3.0kWまで出力可能であり、すべてのコンセントを使用することができます。

※ 太陽光発電システムの発電状況、負荷の使用状況、蓄電システムの充電状況により出力は変動します。

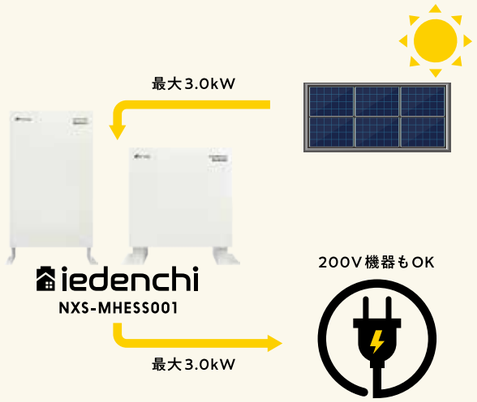

Quality of **LIFE**　iedenchi-Hybridの特徴

賢いシステムで便利に運用

iedenchi-Hybridには快適なエネルギーライフを叶える
賢くて便利な機能が盛りだくさんです。

LIFEに合わせた4つのモード

1 | とことんお得に! 経済モード

電気料金の単価が安い深夜に充電して、貯めた電気を昼間・夜間に放電します。昼間に余った電気は売電します。

こんな人におすすめ　売電による経済メリットが欲しい

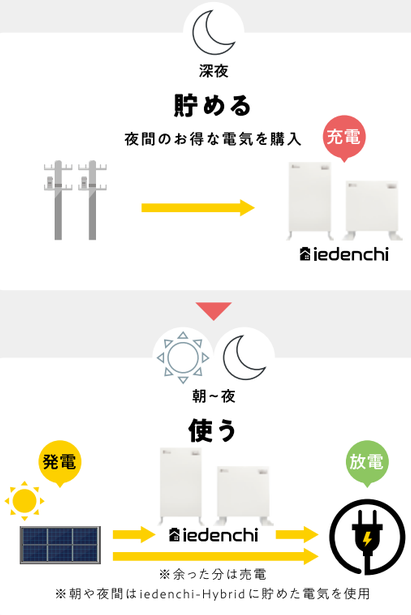

2 | 買電を控える 自家消費モード

日中に発電した電気をiedenchi-Hybridに充電し、使用します。極力買う電気を減らすことで、お得に生活できます。充電しきれずに余った電気は売電します。

こんな人におすすめ　卒FITを迎えている

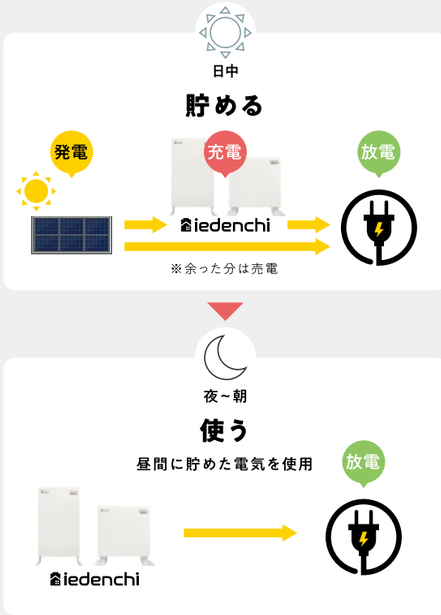

3 | 非常時への備え バックアップモード

常に蓄電池ユニットが満充電になるまで充電を行い、充電完了後は停電に備えて待機します。

4 | HEMSと連携 HEMSモード

HEMS（Home Energy Management System）が本システムを制御します。

モニターでカンタン設定

専用のタッチパネル式のモニターで、各種設定がカンタン操作でできます。また発電量や消費量が目に見えて分かるので、節電意識もおのずと高まります。

お手持ちのスマートフォンやPCでも確認できます!

※設定が必要です。
※スマートフォン、PC閲覧時のホーム画面は、10分ごとに更新されます。

NEコネクト（システムコントローラ）で安心サポート

NEコネクトはサーバーへ蓄電システムの情報を伝えたり、サーバーからの指令をもとに蓄電システムを制御する機器です。快適な太陽光発電住宅を実現するための4つの便利な機能がついています。

1 | 遠隔監視機能

NEコネクトで太陽光発電の状況、蓄電池ユニットの容量状況、家庭内負荷状況を把握し、スマートフォンなどからインターネット経由で確認する事が可能です。

2 | 出力制御対応

NEコネクトは、電力会社からの指令の受け取りとハイブリッドパワーコンディショナの制御ができるので、出力制御に対応することが可能です。

出力制御って?

電力は需給バランスが崩れると設備への悪影響が出たり、停電が発生してしまいます。これを回避するため、発電量が需要量を上回る場合に特定の発電機を停止させ、需給量を調整することを「出力制御」と呼びます。

3 | 遠隔アップデート機能

ハイブリッドパワーコンディショナと蓄電池ユニットのソフトウェアアップデートもNEコネクトで自動的に行います。

+α ちょっと先の未来に向けて…

4 | バーチャルパワープラント（VPP）対応※

将来的に電力網の需給バランスを最適化させる役割が期待されている「VPP」にも、着実に対応する予定です。

※ 将来サービスに加入できることを想定しています。

バーチャルプラント（VPP）って?

日本語では「仮想発電所」と訳されます。各地の太陽光発電や蓄電池、電気自動車（EV）などをまとめて制御・管理し、一つの発電所のようにコントロールすることをいいます。これにより、例えば電力が不足している地域があれば、余っている地域から送る、といった双方向のエネルギーのやり取りが可能となります。

ハイブリッドパワーコンディショナ搭載

通常、太陽光発電システムと蓄電システムを別々で使用する場合、それぞれのシステムに「パワーコンディショナ」と呼ばれる、電気を家庭で使用できる形に切り替える装置が必要です。iedenchi-Hybridはこの2つのパワーコンディショナを1台に組み合わせた「ハイブリッド蓄電システム」を採用。直流から交流に変換する際のロスが減るため、電気をつくって貯めるのに最適な、経済合理性が非常に高いシステムです。すでに太陽光発電システムをお持ちで、発電システム側のパワーコンディショナの寿命が気になる方にもおすすめです。

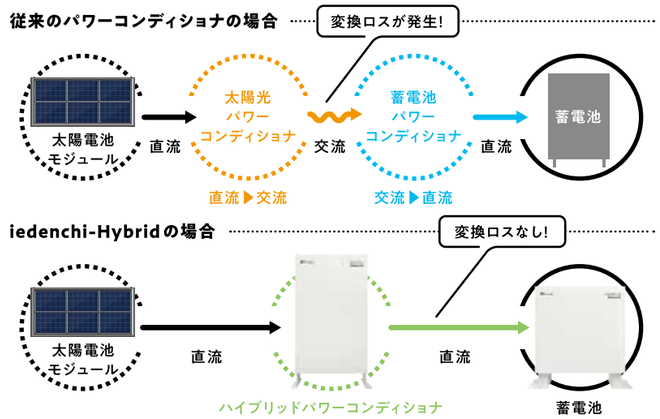

Quality of LIFE　安心と安全

ずっと使っていただくために

iedenchi-Hybridとともに、快適な太陽光との暮らしを長く続けていただくために。
お客さまに最上級の安心をお届けします。

充実の保証体制

製品に自信があるからこそ、iedenchi-Hybridは充実した保証体制をご用意しています。

蓄電システム 10年保証

取扱説明書等の記載内容に沿った正しいご使用のもとで、保証期間中に蓄電池ユニット・ハイブリッドパワーコンディショナに故障が発生した場合、保証書の記載内容に則って無償で修理・交換を行います。保証は、商品引き渡し確認日から10年保証です。
※蓄電システムアダプタ、NEコネクト、表示モニターは1年保証です。

電池容量 10年保証

蓄電池の充電可能容量が60%を下回った場合は、無償修理（商品引渡し確認日から10年保証）します。

自然災害補償 10年補償

iedenchi-Hybridを新規にご購入・設置いただいたお客さま全てに、自然災害による万が一の損害の補償をご提供いたします。また、iedenchi-Hybridと同時に当社製太陽電池モジュールも購入いただいた場合は、太陽電池モジュールも自然災害補償の対象となります。

自然災害補償 対象機器	①蓄電池ユニット ②ハイブリッドパワーコンディショナ ③蓄電ボックス ④表示モニター ⑤その他①~④の物の付属品または付属配線であって、購入者に対して設置時に供給したもの

補償対象となる事故（以下の事故でシステムに損害が生じた場合に補償されます）

火災 / 破裂・爆発 / 落雷 / 風災 / 水災 / 外部からの衝突 / 電災・雪災 / 窃盗

保証書は必ずお受け取りになり、大切に保管してください。

- ■ 取扱説明書、本体添付ラベル等の記載内容に反したご使用や、上記自然災害以外の天災による故障など、保証期間内であっても保証が適用できない場合がございます。詳しくは、販売店にお問い合わせください。
- ■ 保証の適用には、製造元が認定した施工認定者による施工が必須です。

※保証規定については、販売店または当社にお問い合わせください。

安全を届ける4つの機能

生活に寄り添うものだからこそ、安全に力を入れています。

1 トリップ防止動作
エコキュート等の大きな電気を使用する機器が稼働している間は、電力会社からの充電量を調整して主幹ブレーカーがトリップ、つまり落ちてしまわないようにします。

2 特殊充放電動作機能（低温時の充電動作）
外気温が低くなった場合は停電時に備え、自動的に充電を開始し蓄電容量を確保します。

3 バッテリー容量自動キャリブレ機能（満充放電／２ヶ月）
常に正確な蓄電容量を提示するためにバッテリーを監視し、定期的に校正（キャリブレーション）する機能です。

4 出力抑制時（出力制御時・電圧上昇抑制時）の充電機能
電力の安定供給のために電力会社から指令があったときやパワーコンディショナが電圧の上昇を感知した際、通常は太陽光発電の発電量減らします。しかしiedenchi-Hybridは発電量を減らさずに充電に回すことで、無駄なく太陽光発電を活用できます。

iedenchi-Hybridでは、安全面の高さから蓄電池で主流になりつつあるリン酸鉄系のリチウムイオン電池を採用しています。

※ iedenchi-Hybridの設置には、インターネット環境が必要です。

電気の自給自足

お家のエネルギーはつくって貯めてかしこく使う。電気も自給自足の時代に。

ネクストエナジーの eコーディネート

eコーディネート とは
太陽光発電システムで電気をつくり、蓄電システムに貯めて使う。電気の地産地消の暮らしを叶えるために、これまで当社が培ってきた太陽光発電に関する知識と実績をもとに、ご家庭のそれぞれの条件に合わせて、お客さまに快適で長期的な太陽光ライフをコーディネートいたします。

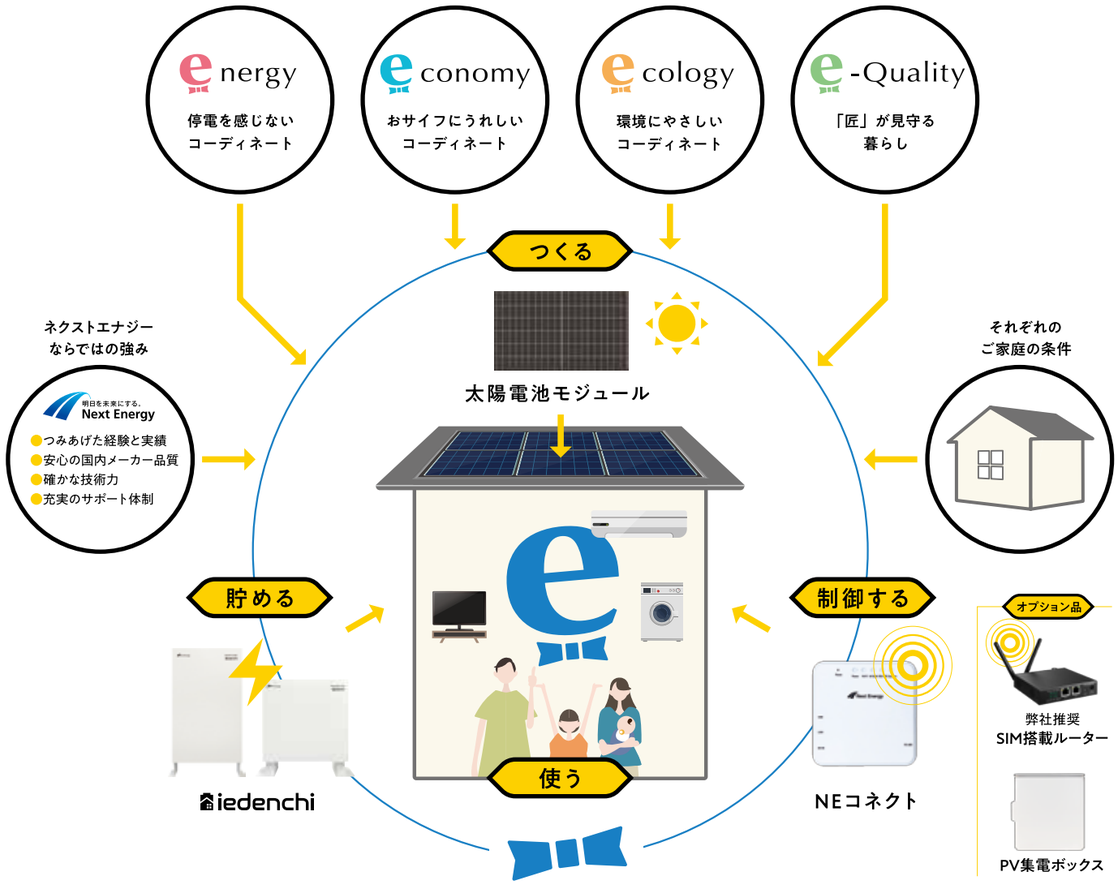

太陽電池モジュール

iedenchi-Hybridと組み合わせることで、電気を無駄なく活用できます。

単結晶 NER120M345J-MB

モジュール変換効率	公称最大出力
20.5%（業界最高クラス）	345W

PERCモジュール
暑さに強いから 夏も しっかり発電!

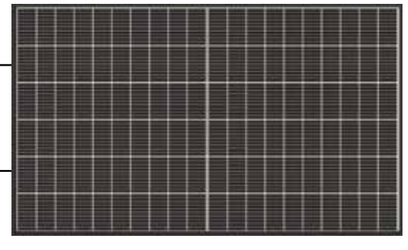

●ハーフカットセル

Quality of **PRODUCT**

— ものづくりへの想い —

ネクストエナジーのものづくり

品質への想い

家庭の笑顔を守るものになってほしい

iedenchi-Hybridが皆さまの大切な生活を支え、守るものであり続けるために。
日本のメーカーだからこそ実現できる最大級の品質をもって、安心をお届けします。
いつか起こるかもしれないもしもの時も、当たり前に電気が使える毎日も、
iedenchi-Hybridが支え続けます。

3つの独自評価

iedenchi-Hybridは標準評価に加えて、
3つの当社独自の評価試験を実施しています。

1 | 外部評価機関

国連協定規則「UN ECE-R100.Series2 Part.II」対応の評価を受けている第三者機関にて、蓄電池ユニットに使用されているセル（電池を構成するもの）の安全性試験を実施しています。

2 | 恒温恒湿槽

自社試験施設にて、恒温恒湿槽と呼ばれるさまざまな温度・湿度環境を再現できる装置を使用し、温度低下速度の評価を行っています。

3 | 模擬環境

実際の家庭に設置したときの環境を再現し、あらゆる状況を想定してシミュレーション。その動作を確認しています。

会社の想い

太陽光発電にまっすぐな会社

当社は自然エネルギーを普及させることを目的に、誕生しました。
そこから15年以上、一般家庭用の製品販売をはじめ、メガソーラーと呼ばれる産業用、100%自然エネルギーの電力小売りなど、さまざまな形で太陽光発電にかかわる事業に取り組み続けています。
iedenchi-Hybridはそんな、太陽光発電をずっと考えてきた会社がさまざまな技術や経験を集結し、つくりあげた蓄電システムです。
安心の品質でお届けするiedenchi-HybridとともにQuality of LIFE、はじめてみてください。